

# SMÅLANDS GILLE I UPPSALA

**Juni 2015**

**Kära Gillemedlemmar!**



Jag hoppas ni haft en bra vår och önskar er alla en fin och skön sommar med kanske resor söderut till småländska barndomstrakter. För egen del har jag tillgång till både ett sommarställe i Mönsterås skärgård vid Kalmarsund och en gammal gård på småländska höglandet utanför Eksjö.

Smålands gille har under våren haft två välbesökta och intressanta samlingar båda med anknytning till Glasriket och Vilhelm Mobergland.

I början på februari samlades vi till en filmvisning om småländska glasbruk och Erik Rosén, den kände företagsledaren vid Boda glasbruk. Rosén hade förmågan att knyta formgivare till glasbruken som t ex Erik Höglund, Monica Backström, Ulrika Hydman Vallien och Bertil Vallien. Filmen visade hur dessa kända glaskonstnärer bidrog till glasbrukens starka utveckling under 1900-talets senare del.

Årsmötet ägde rum på Kalmar Nation den 17 mars. Kvällen inleddes med årsmötesförhandlingar som leddes av vår eminente Harry Lenhammar. Traditionenligt intogs sedan en middag bestående av gravad lax och ostkaka. Gillets styrelsedamer hade själva både gravat laxen och gjort ostkakan. Jens Liljestränd, Expressens biträdande kulturchef, kåserade om Vilhelm Mobergs utvandrarserie. Han gav oss nya, intressanta infallsvinklar på romanerna, vilka visade att dessa inte endast skildrade 1800-talets Småland utan också den politiska och sociala utvecklingen i 1950-talets Sverige.

Den planerade utflykten till ABBA-muséet i Stockholm fick dock ställas in pga för få anmälningar. Vi hoppas dock att ännu fler av er gillemedlemmar hittar aktiviteter som passar er och som ni vill delta i. Vår strävan är att ha ett varierat utbud och som jag tidigare skrivit, så är vi mycket glada för förslag på intressanta föredragshållare, trevliga utflyktsmål eller andra aktiviteter.



Under hösten 2015 planerar vi flera intressanta samlingar; vi startar den 6 september med besök på Linnés Hammarby, där vi får en guidad visning.

Höstens övriga program och mer information om besöket på Linnés Hammarby finns på annat ställe i Gillebladet. Dessutom finns all information med bl a årsmöteshandlingar och kommande program på vår Hemsida. Gå in på den!

Glöm inte att betala årsavgiften på 100:-. Som smålänningar försöker vi hålla den så låg som möjligt. Om du har någon vän, bekant eller granne med anknytning till Småland eller Öland, ta gärna med honom/henne till våra aktiviteter.

Varmt välkomna till en spännande höst! Vi inleder som sagt söndagen den 6 september.

**Ålderman**

**Lars Rudmark 018-25 49 41; [rudmarks@hotmail.com](mailto:rudmarks@hotmail.com)**

## **HÖSTENS PROGRAM**

### **UTFLYKT – Linnés Hammarby**

#### **Lördagen den 6 september**

Dags för ett besök på blomsterkungens sommarresidens. 1700-talsgården ligger 15 km sydost om Uppsala. Med bil från E4 förbi Uppsala tag avfart 187 och kör väg 282 mot Edsbro. Tag sedan höger mot Danmark och Linnés Hammarby.

Buss 102, från Björklinge till Knivsta, stannar vid Linnés Hammarby vägskäl, 2 km från Linnés Hammarby.

**Samling där kl 13. Gruppvisning kl 13:20-14:20 av hus och trädgård.**

***Därefter Fika: Kaffe/te smörgås 70:- eller kaffe/te bulle 60:- (tala om vid anmälan vad du önskar).***

**Avgift:** 100 kr. I avgiften ingår visning av hus och trädgård.

**Anmälan:** till gillemor Katarina Sjöström via tel 070-357 61 87 eller e-post [ksuppsala@yahoo.se](mailto:ksuppsala@yahoo.se) alternativt till Lars Rudmark via tel 070-346 60 63 eller e-post [rudmarks@hotmail.com](mailto:rudmarks@hotmail.com). **Senast fredag 28 augusti. Antalet deltagare är begränsat, och därför gäller först till kvarnregeln. Meddela intresse för samåkning.**

***Om du ännu inte har betalt årsavgiften för 2015 på 100 kronor per medlem vill vi påminna om denna betalning.***

***Ange namnen som medlemskapet ska gälla för. Plusgironumret är 32 19 89-6.***

***Observera för er som betalar via internet, glöm ej ange era namn i kommentarsfältet!***

## Erik Stensiö – en småländsk Darwin Tisdagen den 29 september 2015

Per Ahlberg, paleontolog, professor vid Evolutionsbiologiskt Centrum, Uppsala universitet, talar om ”fossiljägaren” från idyllen Stensjö by nära Oskarshamn, som med början på 1920-talet genom djärva expeditioner och häpnadsväckande tekniska landvinningar revolutionerade forskningen om de äldsta kända ryggradsdjuret. Stensiös och två kollegors fynd hamnade i centrum för hela världens uppmärksamhet och skulle komma att forma den moderna människans bild av viktiga skeden i vår evolution, såsom steget från vatten till land. Per Ahlberg arbetar själv inom samma forskningsområde och kommer bland annat att berätta om hur toppmodern teknik som datortomografi och gensekvensering ger nya infallsvinklar på Stensiös frågeställningar.

**Lokal:** Träffpunkt Storgatan 11 (hörnet Storgatan/S:t Olovsgatan, f d tingshuset), stora salen.

**Avgift:** 100 kr. I avgiften ingår paj, vin/öl/vatten, kaffe/te och kaka.

**Anmälan:** till gillemedlem Katarina Sjöström via e-post [ksuppsala@yahoo.se](mailto:ksuppsala@yahoo.se) eller tel 070-357 61 87 alternativt till ålderman Lars Rudmark via [rudmarks@hotmail.com](mailto:rudmarks@hotmail.com) eller 070-346 60 63  
*senast tisdag 22 september.*

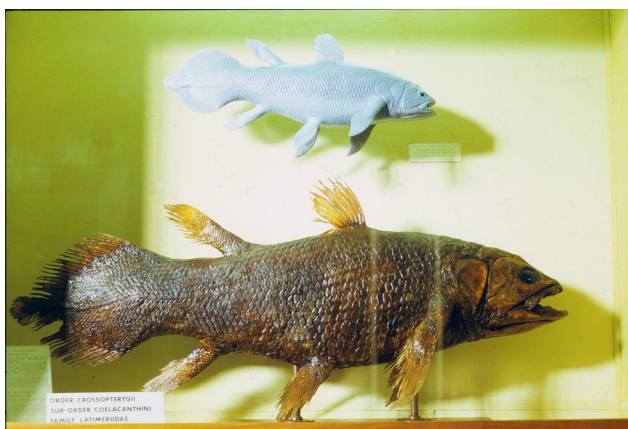

Kvastfeningen från museet  
East London, Sydafrika

Foto:  
Lennart Sjöström

## Partiledaren som klev in i kylan på Uppsala Stadsteater Lördagen den 17 oktober klockan 18.00

*»Det är något Shakespearianskt med upplägget i Stina Oscarsons pjäs – förräderi, illojalitet och till viss del kärlek .. i denna dramatiska skildring av en ledare, som tokhyllas för att sedan obarmhärtigt störtas.» SVT Kulturnyheterna*

**Anmälan:** till Gunilla Lundkvist Thorell **senast 9 oktober** via mobil 070-284 9702 eller e-post [gunilla.lundkvist.thorell@gmail.com](mailto:gunilla.lundkvist.thorell@gmail.com)

**Kostnad:** 180 kronor (betalning på teatern).

## ÖLANDSAFTON MED KROPPKAKOR och en smakforskarens berättelser

Tisdagen den 17 november kl. 19.00

Kalmar Nation,

Svartmangatan 3 (mellan Katedralskolan och Universitetet)

Richard Tellström, docent i måltidskunskap vid Restaurang- och hotellhögskolan och Örebro universitet berättar om småländsk/öländsk matkultur.

Richard Tellström undervisar i ämnen relaterade till mat- och måltidskultur, måltidens kulturarv, matkulturhistoria och utensiliekunskap samt om religiösa matregler. Hans forskning anknyter till dessa ämnen.

Han har gjort matkulturhistoria känt för allmänheten genom TV med bl a serier som "Landet Brunsås" och "Historieätarna".

**Avgift:** 200 kr. För detta belopp får Du kroppkakor med traditionella tillbehör, dessert och vin/lättöl/vatten, kaffe/te.

**Anmälan:** till gillemedlem Katarina Sjöström via e-post [ksuppsala@yahoo.se](mailto:ksuppsala@yahoo.se) eller tel 070-357 61 87 alternativt till ålderman Lars Rudmark via [rudmarks@hotmail.com](mailto:rudmarks@hotmail.com) eller 070-346 60 63  
**senast tisdag 10 november**



**HJÄRTLIGT VÄLKOMNA TILL SMÅLÄNSK  
GEMENSKAP UNDER HÖSTEN**

Hälsar hela styrelsen och er ålderman Lars Rudmark

Håkan Lindgren, Eva Christina Nilsson, Bengt Sibbmark, Katarina Sjöström,  
Gunilla Lundkvist Thorell, Inge Lindström, Lillemor Harne, Leif Ekerot

